Rénovation de la maison individuelle

Réhabilitation et création de logements communaux
à Mesnil en Ouche (27410)

Maître d'ouvrage : Commune nouvelle de Mesnil-en-Ouche
Date de livraison : 2024
Maîtrise d'oeuvre : P. Sejourné architecte
Surface Totale : 124 m²
Coût total des travaux : 125 000.00 euros HT
Coût des travaux/m² de plancher : 1010.00 euros HT

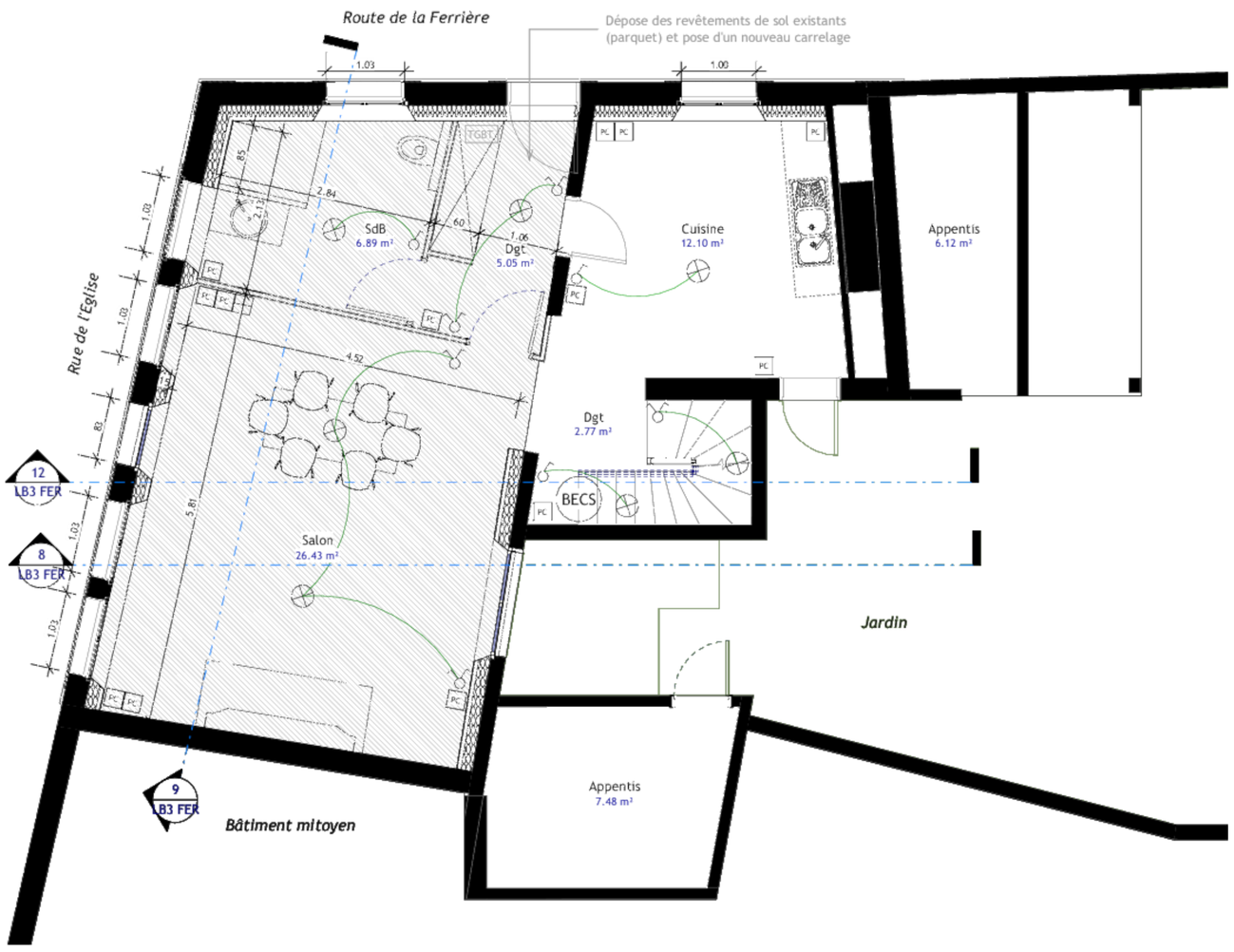

atelier d'architecture pascal sejourné
Portfolio